

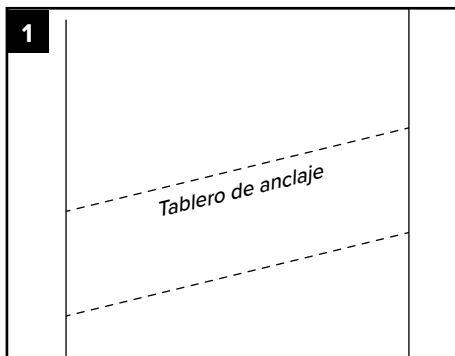

Trex® Seal™
CINTA PARA TABLONES

INSTRUCCIONES PARA INSTALAR LA CINTA PARA TABLONES DE 22 PULGADAS (56 CM) TREX SEAL

INSTALACIÓN:



1. Identifique dónde estará ubicada la parte superior del tablero de anclaje.

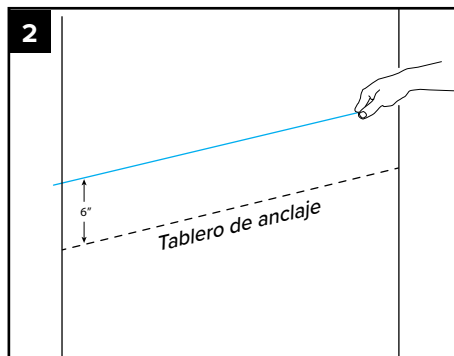

2. Mida 6 pulgadas (15,25 cm) hacia arriba y trace una línea de tiza del ancho de la plataforma.

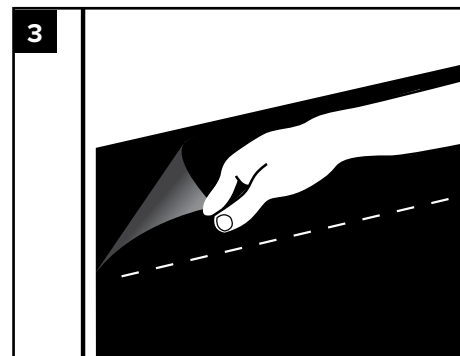

3. Despegue el papel protector de 6 pulgadas (15,25 cm) y fije la cinta a lo ancho de a plataforma.

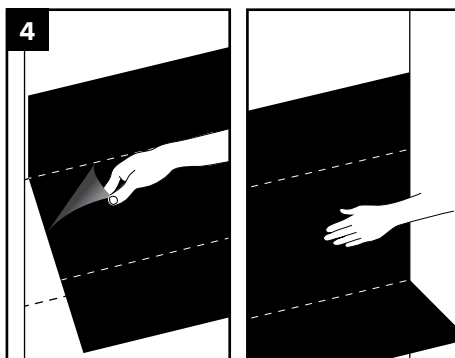

4. Una vez alineado correctamente, despegue el papel protector de 1 pulgada (2,55 cm) y alise la cinta contra la pared.

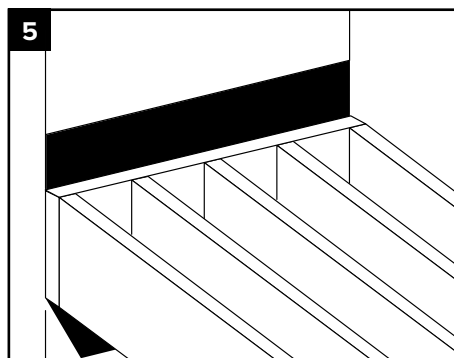

5. Instale el tablero de anclaje y las vigas.

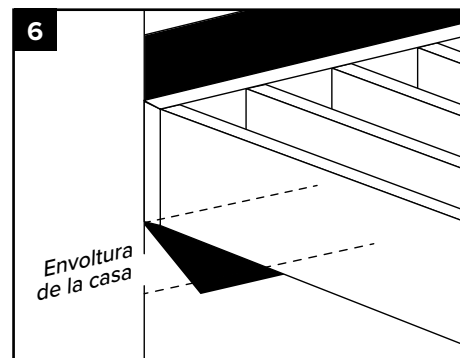

6. Instale el revestimiento para la vivienda y deslícelo por detrás de la parte restante de la cinta para tablonos. Luego, despegue el papel protector restante y alise la cinta sobre el revestimiento de la vivienda.



Para ver el video de instalación,
visite trexseal.com